2023-2024

CENTRE DES CULTURES DU MONDE LUCIE BAUD

Voiron

UN CENTRE DES CULTURES DU MONDE POUR TOUS

A.T.P. Salmorenc, Centre des Cultures du Monde (C.C.M.) accueille en son sein les acteurs du patrimoine culturel immatériel d'ici et d'ailleurs. Au travers des cours proposés, des stages et festivals de qualité, le Centre des Cultures du Monde participe à la découverte pour tous de toutes les cultures.
La transmission intergénérationnelle tend à réunir l'humain autour des valeurs de partage, de tolérance, de bienveillance.

L'association s'attache à accompagner les personnes dans une démarche d'autonomie et de développement personnel. Cette découverte du monde à travers les cultures est un élan humain riche et bienveillant, permettant l'éveil de soi et créant des liens indicibles à l'épanouissement. La réussite par les autres pour soi et les autres.

Nous vous laissons découvrir notre programmation que nous voulons riche, variée et fidèle à nos valeurs.

Au départ c'est l'histoire d'une rencontre de quelques amateurs tous unis par l'envie commune de sauvegarder la richesse du patrimoine culturel du Dauphiné. A.T.P. Salmorenc est né il y a plus de 60 ans. Au fil des décennies les passionnés ont formé une chaîne humaine en se transmettant la mémoire de leur histoire, de leur savoir, ils ont porté, nourri et fait grandir l'association. Un peu plus tard ils ont ouvert la voie internationale avec des artistes venus des cinq continents en créant le Festival des Cultures du Monde.

Depuis 2019 l'association siège dans l'ancienne école de Paviot. Ce cadre unique a été aménagé pour en faire un lieu de passions et de méoire, dédié à la découverte des cultures, des rencontres et de soi. Nos salles ont été agencées et équipées afin de vous offrir d'excellentes conditions. Le Centre des Cultures du Monde a été baptisé au nom de Lucie Baud en mai 2023.

Aujourd'hui on compte plus de 200 bénévoles répartis sur Voiron, le pays Voironnais et notre antenne de Lyon (Daradji), tous investis dans un unique but : vous offrir un voyage autour du monde.

A.T.P. SALMORENC

Horaires des répétitions tous les vendredis :
Atelier couture : 16h-19h
Chant : 19h - 20h15
Danse: 20h15-22h30

Salmorenc a pour but de faire revivre sur scène le patrimoine populaire du Dauphiné. A travers la danse, le chant, la musique, les contes et costumes, il témoigne de l'histoire du territoire et de ses habitants. Si la volonté qualitative est une marque de fabrique, ceci n'empêche pas, quel que soit l'âge, les qualités de chacun, que tous y trouvent la place dans un véritable esprit d'échange et de troupe.

Les différentes danses vont des plus élégantes comme les polkas aux plus dynamiques voire spectaculaires comme les Rigodons (danse par excellence du Dauphiné).

La musique permet à tous les instruments d'exprimer la légèreté et libère l'imagination sur nos reliefs et sur le style de vie.

Les chants vont de ceux d'une beauté naïve de bergères et bergers aux accidents de la vie comme "Pierre de Grenoble", sans oublier le quotidien conté.

Les costumes de fête, de travail, de professions sont différents et nombreux.
Un atelier de couture en interne les confectionne.

Conférences, recherches du patrimoine immatériel ou autre, visites de différents sites sont proposés pour ceux qui le souhaitent et veulent aller plus loin sur la découverte du territoire. Salmorenc anime toutes les fêtes qu'elles soient de villages ou pour des moments privés, mais aussi participent à de nombreux festivals nationaux ou internationaux en France et à l'étranger. C'est ainsi que la troupe a pu se produire dans plus de 40 pays différents depuis sa création en 1960.

COURS PAR JOUR

Dans l'esprit de notre projet associatif, pour avoir accès aux cours proposés par le Centre des Cultures du Monde (C.C.M.) vous devez être adhérents.

Tarif annuel : 55 €

Comprend assurance, frais administratifs, revue trimestrielle
Projet associatif tenu à disposition.

COURS DU LUNDI

Danses Latinos

De 18h15à 20h15
le 2ème lundi de chaque mois
Avec DAYANA

Découvrez et amusez vous au rythme de la bachata, de la salsa, de la cumbia, du merengue, du regueton et d'autres styles latinos qui vous transporteront dans la culture sud-américaine.

Tarifs : adhésion 55 € + 25 € les 2 heures de cours
Infos : C.C.M. 04.76.06.42.71 / culturesmondevoiron@orange.fr

Chant

Lundi
De 19h30 à 20h30
Avec ANNA

D'un niveau professionnel ce cours est ouvert à des amateurs aguerris.
Ce cours hebdomadaire vous permettra de découvrir votre véritable voix, comprendre ses caractéristiques naturelles, trouver la liberté dans la production sonore et maîtriser de nouvelles techniques vocales. Anna, professeur de chant certifiée et chef de chœur a travaillé au conservatoire d'Ekaterinbourg.

Tarif : adhésion 55 € / acceptation après audition
Infos : C.C.M. 04.76.06.42.71 / culturesmondevoiron@orange.fr

Thêatre Compagnie Casalibus

Lundi
De 18h à 19h30 : pour les 9 - 16 ans
De 19h30 à 21h30 : pour les adultes

Pour tous ceux qui veulent se découvrir, partager, s'exprimer, le théâtre se révèle une source d'apprentissage puissante et inépuisable. Pour aiguiser votre diction, pour laisser naître votre imagination et explorer votre singulière expression. Grâce à des jeux de théâtre collectifs et ludiques vous pourrez apprivoiser, enfin, la bête de scène qui sommeille en chacun de vous. Nous ferons des jeux d'expression corporels, des jeux vocaux, des jeux d'esprits...Nous ferons un travail sur l'écoute, sur la respiration, sur l'imagination, les émotions, les sensations. Nous travaillerons sur la construction d'un personnage, comment comprendre et mémoriser un texte. Nous apprendrons à capter un auditoire ou encore à imposer le silence. Nous monterons un spectacle...

Tarif : 320 € (inscription annuelle)
Infos : www.ciecasalibus.com / 06.76.61.50.78

COURS DU MARDI

Aquarelle

Mardi
De 17h à 19h

Viviane RISSER est artiste peintre professionnelle.
Le cours d'aquarelle s'adresse aussi bien à des débutants qu'à des aquarellistes plus expérimentés. Des bases en dessin permettent de mieux profiter de l'enseignement qui est focalisé sur les techniques d'aquarelle, notamment de "l'aquarelle humide". Les élèves apprennent à maîtriser l'eau et à anticiper son comportement sur la feuille, à obtenir des couleurs vives, transparentes et harmonieuses, à créer des compositions équilibrées et à utiliser les contrastes.
texte de paragraphe

Tarif : 120 € le trimestre de 10 cours
Infos : www.vivianart.fr / viviane.risser@vivianart.fr / 06.14.17.57.71

Danse orientale

Mardi
De 18h à 19h30
Avec BABOU

Babou vous propose de partager un espace de danse orientale qui puise ses sources dans l'histoire de l'Egypte ancienne. Cette danse exprime la légèreté, la grâce, l'harmonie et la joie. Pour s'évader à travers l'expression de la danse traditionnelle qui a traversé le temps jusqu'à nos jours. Accessible aux grands et petits au sein d'une ambiance chaleureuses.

Tarif : adhésion 55 € / cours 225 € à l'année (180 € pour les moins de 15 ans)
Infos : C.C.M. 04.76.06.42.71 / culturesmondevoiron@orange.fr

COURS DU MARDI

Langue Coréenne

Mardi
De 18h à 19h20
Avec HYONI

Plongez dans la culture coréenne en apprenant la langue et l'écriture des sinogrammes.

Danse K-pop

Mardi
De 19h30 à 21h
Niveau intermédiaire

Le K de K-Pop signifie korean "coréen" en anglais. La K-Pop est le nom que l'on donne à la musique pop produite en Corée. Plus précisément en Corée du Sud où ce genre musical est apparu au début des années 1990. Le terme K-Pop mêle en fait plusieurs styles : pop, électro, RnB, hip-hop, dance et rock. Hyoni vous propose une immersion plus dans une culture que seulement dans un style de danse.

Tarifs : langue coréenne 300 € / cours danse 1h30 K-Pop 380 €
Infos : Korean Wave / Céline CORDEIRO celchris@outlook.com / 06.38.16.61.94

COURS DU MERCREDI

Tambours français

Mercredi
De 17h30 à 18h30
Avec Françoise MALFAIT

Instrument à percussion rapporté par François 1er après les guerres contre la Suisse et l'Italie, le tambour français a une technique particulière, reconnue dans le monde entier. Son apprentissage peut se faire dès 8 ans, de manière orale et en groupe.

Tarifs : adhésion 55 € / cours 45 € par trimestre
Infos : C.C.M. 04.76.06.42.71 / culturesmondevoiron@orange.fr

Danse malienne

Mercredi
De 14h à 16h enfants 6 à 12 ans
De 19h à 21h adultes
Avec AÏCHATA

Les danses maliennes ont plusieurs particularités, elles sont riches et variées : il y a autant de répertoires que d'ethnies et chaque répertoire rassemble des dizaines de mouvements typiques et précis : de toute l'Afrique de l'Ouest, les danses maliennes font partie des plus complexes et techniques, mais aussi des plus convoitées. Elles sont d'une beauté universelle.
Aïchata Sidibé vous invite à vous évader à travers ces danses inséparables de leurs percussions et chants séculaires, dégageant une énergie contagieuse et entraînante.

Tarif : adhésion 55 € / cours 225 € à l'année (180 € pour les moins de 15 ans)
Infos : C.C.M. 04.76.06.42.71 / culturesmondevoiron@orange.fr

COURS DU MERCREDI

Théâtre d'impro

Mercredi
De 16h55 à 18h15 / 14 à 18 ans débutants
De 18h30 à 19h50 / adultes débutants
De 20h10 à 21h40 / niveau avancé

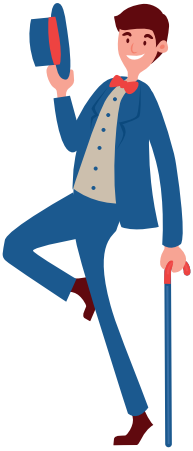

Cette compagnie professionnelle de théâtre d'improvisation est structurée artistiquement autour de Benjamin Huet, Marie-Christine Cuffolo, et Fabien Mille pour ses aspects musicaux. Elle est en résidence au Centre des Cultures du Monde pour ses ateliers, spectacles et créations.

Un programme exigeant,transmis pas à pas, dans un cadre bienveillant, voici en quelques mots, la ligne de conduite des ateliers... Organisés en groupes d'âge et de niveau, la compagnie souhaite faire de ces temps pour vous, un moment de détente dans votre semaine. Mais aussi une solide voie vers tout ce que la pratique du théâtre improvisé peut vous apporter...

VOIRON IMPRO CLUB

Tarifs : 270 € par an pour 27 séances + adhésion à la compagnie (10 €)
Payable en 3 fois, mensuellement, sans frais
Infos : www.voiron-impro.club Facebook : voironimpro.club

COURS DU JEUDI

Corps en mouvement et Danse biodynamique

Jeudi
De 10h à 11h30 Mouvements doux
De 18h30 à 20h Danse biodynamique

A l'aide de la respiration et d'exercices simples, ludiques visant à libérer les tensions, le corps se Régénère.
Elle développe Souplesse, Fluidité, Mobilité, Agilité, Vitalité, Tonicité, pour un mieux-être qui permet de retrouver confiance avec son corps et avec tout son potentiel.
Elle laisse place à nos sensations, à la créativité,
Accompagnement sur support musical avec différentes propositions, pour expérimenter et vous familiariser avec votre propre Mouvement.

Tarifs : cours d'essai gratuit en septembre / 1 cours 15 € / 10 cours 130 € année (34 cours) 340 €
Infos : TERRE NATUR'AILES Nathalie DERAS / terrenaturailes@outlook.fr / 06.30.98.55.70

Tambours français

Jeudi
De 18h30 à 19h30
Avec Françoise MALFAIT

Tarifs : adhésion 55 € / cours 45 € par trimestre
Infos : C.C.M. 04.76.06.42.71 / culturesmondevoiron@orange.fr

COURS DU JEUDI

Danse K-pop

Jeudi

De 17h30 à 18h30

Tarifs : cours danse K-Pop 1 heure 300 €
Infos : Korean Wave / Céline CORDEIRO celchris@outlook.com / 06.38.16.61.94

Théâtre d'impro

Jeudi

De 18h30 à 19h50 / adultes débutants

De 20h à 21h30 / niveau intermédiaire

VOIRON IMPRO CLUB

Tarifs : 270 € par an pour 27 séances + adhésion à la compagnie (10 €)
Payable en 3 fois, mensuellement, sans frais
Infos : www.voiron-impro.club Facebook : voironimpro.club

COURS DU VENDREDI

A.T.P. SALMORENC

Vendredi
Atelier couture / confection de costumes : 16h - 19h

Vendredi
Chant : 19h - 20h15
Danse (Rigodons et autres): 20h15-22h30

Mise en place de spectacles et animations présentés en France et à l'étranger
Confection des costumes
Recherches patrimoine matériel et immatériel
organisation du Festival des Cultures du Monde
Gestion du Centre des Cultures du Monde

Tarif : adhésion 55 €
Infos : C.C.M. 04.76.06.42.71 / culturesmondevoiron@orange.fr

COURS DU SAMEDI

Accordéon diatonique

Samedi
De 9h à 11h, 16 samedis dans l'année
Avec Julien CABARET

Découverte de l'accordéon diatonique, tous niveaux, tous âges et bon esprit requis !

Calendrier :
samedi 23/09
samedi 01/10
samedi 21/10
samedi 18/11
samedi 02/12
samedi 16/12
samedi 13/01
samedi 27/01
samedi 10/02
samedi 09/03
samedi 23/03
samedi 06/04
samedi 04/05
samedi 25/05
samedi 08/06
samedi 22/06

Tarif : adhésion 55 € / cours 160 € à l'année
Infos : C.C.M. 04.76.06.42.71
culturesmondevoiron@orange.fr

Djembe

Samedi
De 10h à 11h enfants
De 11h à 12h adultes
Avec ISSOUF

Découvrez les rythmes les plus traditionnels du Mali avec Issouf Keita, artiste de la troupe Wassoulou Djembekan. Polyvalent, musicien formé pour la danse, il joue du djembé depuis son plus jeune âge. Lors de ce cours, il vous propose un apprentissage du djembé à travers la tradition orale et des techniques basées sur l'écoute.

Tarif : adhésion 55 € / cours 225 € à l'année (180 € pour les moins de 15 ans)
Infos : C.C.M. 04.76.06.42.71 / culturesmondevoiron@orange.fr

En un clin d'oeil !

LUNDI

Danse latino
18h15-20h15 le 2ème lundi de chaque mois

Théâtre Compagnie Casalibus
18h-19h30
19h30-21h30

Chant
19h30-20h30

JEUDI

Danse Biodynamique
10h-11h30
18h30h-20h

Danse K-Pop
17h30-18h30

Théâtre impro
Compagnie Voiron Impro Club
18h30-19h50
20h-21h30

Tambours français
18h30-19h30

MARDI

Aquarelle
17h-19h

Danse orientale
18h-19h30

Langue coréenne
18h-19h20

K-Pop
19h30-21h00

VENDREDI

A.T.P. Salmorenc
Danses et chants traditionnels du Dauphiné
16h-19h
19h-20h15
20h15-22h30

MERCREDI

Danse malienne
14h-16h
19h-21h

Théâtre impro
Compagnie Voiron Impro Club
16h55-18h15
18h30-19h50
20h10-21h40

Tambours français
17h30-18h30

SAMEDI

Accordéon diatonique
9h-11h / 16 samedis

Djembe
10h-11h
11h-12h

LES STAGES

Pour les stages proposés par le C.C.M. :
Les samedis de 14h à 17h
Tarif : 30 € adhérents / 35 € non adhérents

Infos : C.C.M. 04.76.06.42.71 / culturesmondevoiron@orange.fr

Danses Latinos

De 18h15à 20h15
le 2ème lundi de chaque mois
Avec DAYANA

Djembe

Samedi 23 mars 2024
De 14h à 17h
Samedi 11 mai 2024, masterclass
Avec ISSOUF

Danse orientale

Samedi 6 avril 2024
De 14h à 17h
Avec BABOU

Danse malienne

Samedi 18 novembre 2023
Samedi 13 janvier 2024
Samedi 16 mars 2024
Samedi 18 mai 2024
De 14h à 17h
Avec AÏCHATA

Danses dauphinoises

Samedi 25 novembre 2023
Samedi 20 janvier 2024
Samedi 13 avril 2024
De 14h à 17h

LES STAGES

Danse coréenne /K-pop

De 14h à 16h langue coréenne
De 16h30 à 18h30 dans K-Pop

samedi 16 septembre
samedi 07 octobre
samedi 04 novembre
samedi 9 décembre
samedi 6 janvier
samedi 10 février
samedi 09 mars
samedi 20 avril
samedi 27 avril
samedi 11 mai
samedi 8 juin
Avec HYONI

Tarifs : langue coréenne : 25 € / Danse K-Pop 25 €
Infos : Korean Wave / Céline CORDEIRO 06.38.16.61.94
celchris@outlook.com

Taïko

Les 28 et 29 octobre 2023
De 11h30 à 13h
Avec Mariko KUBOTA-SALLANDRE, percussionniste japonaise

Tarifs : 30 euros les 2 séances
Infos : taikovoiron@gmail.com

ÉVÉNEMENTS

Le Centre des Cultures du Monde propose des événements culturels tout au long de l'année, favorisant la découverte, les rencontres et l'ouverture sur le monde.

Lancement de la saison

Sur des textes de Raymond Devos Gaëlle danseuse originale et poétique au grand talent nous invite à lier le texte et la danse. Les jeux de mots soutiennent les jeux du corps. L'absurde est plus que réel, et si le corps conversait avec le verbe.
Spectacle vendredi 29 septembre 2023 à 20h30
Centre des Cultures du Monde
Spectacle offert et réservé aux adhérents.

Vendredi 29 septembre 2023 à 20h30
Spectacle offert et réservé aux adhérents.

Impro sur le Gâteau

Chaque 1er vendredi du mois à 20h

Les comédiens professionnels du Voiron Impro Club vous donnent RDV pour une soirée d'improvisations courtes dans une ambiance gourmande et jazzy.
Avec Fabien Mille, Marie-Christine Cuffolo, Benjamin Huet et leur invité(e).

Infos : www.voiron-impro.club / Facebook : voironimpro.club / 06.10.42.41.66

Concert événement
(dans le cadre de La Voie des Voix)

Vendredi 13 octobre 23
à 20h30
SOWETO CHOIR /
AFRIQUE DU SUD

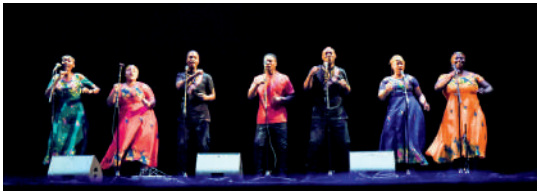

Le groupe sud Africain SOWETO CHOIR a participé au 40ème Festival des Cultures du Monde en juillet dernier. Présentant du Gospel et des chants traditionnels zoulous, ces artistes à la renommée mondiale ont travaillé avec Céline Dion, l'artiste M. et U2.
Un concert dans un cadre magnifique, à ne pas manquer !

Tarif : 15 €
Infos : C.C.M. 04.76.06.42.71 / culturesmondevoiron@orange.fr

La voie des voix

Masterclass et démonstrations de chants

samedi 14 octobre 23 / 9h-17h : Afrique du sud
samedi 09 décembre 23 / 14h-18h : chants mongols
samedi 03 février 24 / 14h-18h : chants basques
samedi 04 mai 24 / 14h-18h : chants de mai (Dauphiné)

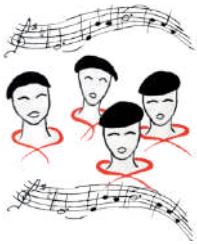

Partez sur la voie de la découverte des techniques de chants traditionnels venus des quatre coins du monde. Une occasion unique de travailler avec des artistes de très grande qualité. Il s'agit d'une aventure exceptionnelle.

Tarifs : Afrique du sud 60 € adhérents - 80 € non adhérents
Chants mongols, basques et de mai :
35 € adhérents - 45 € non adhérents
Infos : C.C.M. 04.76.06.42.71 / culturesmondevoiron@orange.fr

Un Dimanche en Poésie

à 16h30
Par Casalibus

dimanche 05 novembre 2023 : La Fontaine des Humours (Jean de La Fontaine)
dimanche 03 décembre 2023 : J. Brel mon amis
dimanche 07 janvier 2024 : Flons-Flons au moulin de la Galette
dimanche 04 février 2024 : La Rose des Vents
dimanche 03 mars 2024 : Rêves d'un jour

Autour d'un chocolat chaud nappé de gourmandises, la poésie s'impose comme un message gravé dans nos souvenirs, leur mélodie grave ou légère s'accompagne de sons, d'images douces, drôle, émouvantes et plus encore...

Avec un zeste de fantaisies
Un soupçon d'innocence
Laissez caraméliser la poésie
Assaisonnez d'une goutte de Chartreuse
Et que jouissent les papilles !

Tarifs : Entrée au chapeau
Infos : www.ciecasalibus.com / 06.76.61.50.78

Festival Hotte de Notes

samedi 16 décembre 2023
les artistes du C.C.M. dans les rues de Voiron !

Retrouvez les artistes du Centre des Cultures du Monde en prestations dans le centre ville de Voiron.

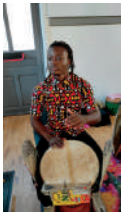

Infos : C.C.M. 04.76.06.42.71 / culturesmondevoiron@orange.fr

Tram des Balkans

mardi 13 février 2024
20h00
Grand Angle de Voiron
En partenariat avec le Centre des Cultures du Monde

En cavale est un projet vagabond: l'histoire d'une rencontre éphémère qui ne pouvait pas le rester. Six musiciens - chanteurs réunis pour créer un répertoire inédit de chants du monde et de compositions originales, et qui n'ont pas voulu se quitter. Déluges sonores improvisés, chansons endiablées, douces complaintes nostalgiques... Oui, car dans ce répertoire cavalesque, les voix se mêlent dans un torrent de langues voyageuses : bulgare, finnois, italien, géorgien, hongrois, hébreu...
Mélissa Zantman, chanteuse espiègle et rayonnante, propose à TRAM une écoute et un travail vocal approfondi, alliant puissance et finesse. Certains virages harmoniques sont bien serrés, alors TRAM attache sa ceinture et fonce en conservant son énergie décomplexée, instaurant une complicité joyeuse et organique. Le temps de ce concert partagé avec le public est alors d'une incroyable intensité !

Première partie : trio Joulik

grand angle
SCÈNE RÉGIONALE
PAYS VOIRONNAIS

Centre des Cultures du Monde Voiron

Tarifs : plein tarif 20 € / réduit 17 € / jeune 12 €
Infos : Grand Angle 04.76.65.64.64 / site : le-grand-angle.fr

Exposition artisans ouzbeks

Du 13 au 21 mars 2024
Au Centre des Cultures du Monde

L'Ouzbékistan pays d'asie Centrale possède une histoire riche. Il a été la convoitise des grands empires environnants turcs, perses, grecs, arables, mongols ou russes. Alexandre le Grand, Qutayba Ben Muslim ou encore Gengis Khan furent les grands noms qui envahirent ce territoire. Mais l'Ouzbékistan avec Samarcande est connue pour être une plaque tournante de la soie. Nous vous proposons à travers l'artisanat, des conférences et la fête du Norouz de mieux comprendre ce pays aux traditions fortes qui se tournent vers l'avenir.

Infos : C.C.M. 04.76.06.42.71 / culturesmondevoiron@orange.fr

Exposition costumes du Dauphiné

Du 02 au 13 avril 2024
Au Centre des Cultures du Monde
Par A.T.P. Salmorenc

Découvrez les costumes traditionnels du Dauphiné, leur variété et leurs richesses. Exposition et démonstration des savoir-faire.

Infos : C.C.M. 04.76.06.42.71 / culturesmondevoiron@orange.fr

Sentiers d'histoires et poésies

Collaboration C.C.M. / Casalibus

samedi 25 mai 2024 de 10h30 à 12h30

Une page d'histoire à écouter aux quatre coins du quartier de Paviot. Promenons-nous au fils du temps et découvrons les étonnantes anecdotes de ce patrimoine industriel. En suivant la rivière, la balade sera ponctuée de poésies tantôt tendres, tantôt fantasques et se terminera par un apéritif joyeux et convivial.

Tarifs : 12 € / - de 15 ans gratuit
Infos : C.C.M. 04.76.06.42.71 / culturesmondevoiron@orange.fr

41ème Festival des Cultures du Monde

Du 27 juin au 06 juillet 2024
Par A.T.P. Salmorenc

Des groupes de danses et musiques venus du monde entier, des spectacles, des animations, des ateliers... un dépaysement total ! Pour la 41ème édition la fête sera dans la rue.

Infos : C.C.M. 04.76.06.42.71 / culturesmondevoiron@orange.fr

LES RÉSIDENCES ARTISTIQUES

Le Centre des Cultures du Monde accueille tout au long de l'année des artistes en résidence.
Deux appartements sont à disposition ainsi que les salles de danse, la médiathèque et la salle Pavois, afin de plonger les artistes dans une parenthèse laissant toute la place aux répétitions et à la créativité .

Appartement Nelson Mandela

4 personnes,
2 chambres,
4 lits simples

4 personnes,
2 chambres,
2 lits simples
1 lit double

Appartement Josephine Baker

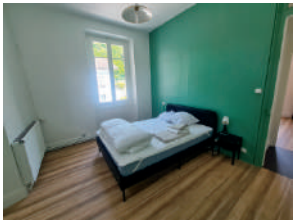

04.76.06.42.71

LES LOCATIONS

SALLE SALMORENC

Cette salle porte le nom emblématique du groupe d'Art et Traditions Populaires, association gestionnaire du lieu. Elle a fonction de médiathèque, de salle de travail et lieu pour la visio-conférence.
La salle Salmorenc est l'espace dédié à la détente mais également au travail collaboratif.

SALLE DU PAVOIS

Salle polyvalente permettant d'accueillir des réunions, des formations, mais c'est également une salle hors sac avec quelques équipements mis à disposition.

SALLE LUCIE BAUD

Salle de cours entièrement équipée, pouvant être louée ou mise à disposition d'associations. Elle est la salle de formation par excellence.

SALLE DE DANSE - DANIEL AUDRY

Ce studio de danse adapté permet aux artistes de travailler dans un cadre adapté. Elle peut servir comme lieu de répétition pour des troupes, mais aussi pour des cours ou des stages. Ce studio de danse peut être loué par une personne physique comme par une personne morale.

Tarifs, disponibilités : 04.76.06.42.71

APPEL À BÉNÉVOLES

Le Centre des Cultures du Monde c'est une aventure humaine avant tout, faite de rencontres, de partages, de projets communs. Vous êtes intéressés pour connaître et découvrir d'autres cultures, alors plus aucune hésitation :

TENTEZ L'AVENTURE !

Participez à faire vivre et développer le Centre des Cultures du Monde.

Renseignements auprès du C.C.M.

NOS

PARTENAIRES

Pays Voironnais
Communauté du Pays Voironnais

La Région
Auvergne-Rhône-Alpes

isère
LE DÉPARTEMENT

Ville de
VOIRON

UNESCO

FRANCE FOLKLORE
Avec le patrimoine, éclairer notre avenir

grand angle
SCÈNE RÉGIONALE
PAYS VOIRONNAIS

Festival des Cultures du Monde

Trung tâm văn hoá
Việt Nam tại Pháp
CCV

FESTIVAL INTERNATIONAL DE FOLKLORE
DE CHÂTEAU GOMBERT

IOV

CIOFF®

IGF

FAFN

CMTRA
ETHNOPÔLE
MUSIQUES TERRITOIRES INTERCULTURALITÉS

mjc
voiron

Festival des Cultures du
Monde Voiron Chartreuse

FÉDÉRATION DE
Danse Folklorique
DAUPHINÉ SAVOIE

académie Grenoble
éducation nationale

greta
DE GRENOBLE
LA FORMATION CONTINUE.

UGA
Université
Grenoble Alpes

ILCEA4
Université
Grenoble Alpes

ADEM
ATELIERS
D'ETHNOMUSICOLOGIE
GENÈVE

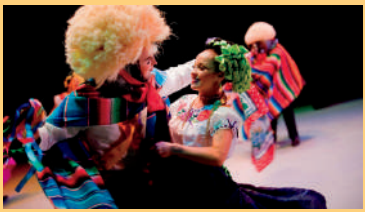

ATP Salmorenc
France Folklore

Centre des Cultures
du Monde Voiron

CENTRE DES CULTURES DU MONDE

45, Avenue de Paviot 38500 Voiron

culturesmondevoiron@orange.fr

+ 33 (0) 7 85 53 73 82
+ 33 (0) 4 76 06 42 71

www.salmorencvoironculturesdumonde.com

Centre des Cultures du Monde Voiron

Centre des Cultures du Monde Voiron

ATP Salmorenc

Centre des Cultures du Monde Voiron

ATP Salmorenc France Folklore

Festival des Cultures du Monde Voiron Chartreuse